



## หนังสือมอบอำนาจ

เขียนที่ บจก.เพลินใจ เรียดดี

วันที่ .....



โดยหนังสือฉบับนี้ ข้าพเจ้า นางสาวณัฐนันท์ คุณาจิระกุล อายุ 48 ปี เชื้อชาติไทย สัญชาติไทย  
ตำแหน่ง กรรมการบริษัท บัตรประจำตัวประชาชนเลขที่ 3219900011034 เป็นผู้มีอำนาจลงนามแทนสถาน  
ประกอบการชื่อ บริษัท เพลินใจ เรียดดี จำกัด สาขา 00001 ตั้งอยู่เลขที่ 188/88 ม.2 ต.ทับมา อ.เมืองระยอง จ.ระยอง  
โทรศัพท์ 097-2480524

ขอมอบอำนาจให้ นางพรณี สุดเพชรโรจน์ อายุ 53 ปี เชื้อชาติไทย สัญชาติไทย ตำแหน่งบัญชี บัตร  
ประจำตัวประชาชนเลขที่ 3941000336766 บ้านเลขที่ 136/89 หมู่ที่ 2 ต.บ้านฉาง อ.บ้านฉาง จ.ระยอง โทรศัพท์ 081-  
4102499 เป็นผู้มีอำนาจกระทำการแทนข้าพเจ้าจนเสร็จการ ดังนี้

1. เพื่อติดต่อประสานงานกับทางหน่วยงานเทศบาลตำบลทับมา กองสาธารณสุข ขึ้นเรื่องขอใบรับรองผู้ประกอบการ  
อาหาร จนแล้วเสร็จทุกกระบวนการ

โดยข้าพเจ้ายอมรับผิดชอบในการที่ผู้รับมอบอำนาจของข้าพเจ้าได้กระทำการไปตามที่มอบอำนาจนี้เสมือน  
หนึ่งข้าพเจ้าได้กระทำด้วยตนเองทุกประการ

เพื่อเป็นหลักฐานข้าพเจ้าจึงได้ลงลายมือชื่อไว้เป็นสำคัญต่อหน้าพยานแล้ว

(ลงชื่อ)  ผู้มอบอำนาจ (ลงชื่อ)  ผู้รับมอบอำนาจ  
(นางสาวณัฐนันท์ คุณาจิระกุล) (นางพรณี สุดเพชรโรจน์)

ข้าพเจ้าขอรับรองว่าเป็นลายมืออันแท้จริงของผู้มอบอำนาจและผู้รับมอบอำนาจ โดยลงลายมือชื่อ ต่อหน้าข้าพเจ้าแล้ว

(ลงชื่อ)  พยาน (ลงชื่อ)  พยาน  
(สุกฤษณ์ วรรณศิริ) (จันจาร์ตัน ประกอบธรรม)

"ใช้เป็นเอกสารมอบอำนาจในการติดต่อราชการของข้าราชการผู้ประกอบอาหาร เท่านั้น"

**บัตรประชาชน Thai National**  
เลขประจำตัวประชาชน Identification Number 3 2199 00011 03 4

ชื่อตัวและชื่อ Miss Nattanun คุณวณิชกุล  
Kunajirakul

เกิดวันที่ 18 เม.ย. 2520  
Date of Birth 18 Apr. 1977

ที่อยู่ 273/1 ถ.สุขุมวิท พ.นนทบุรี  
อ.เมืองระยอง จ.ระยอง

31 ส.ค. 2566  
วันออกบัตร 31 Aug. 2023  
Date of Issue

นายแพทย์สาธารณสุข  
เจ้าพนักงานออกบัตร

ร.ย. 2975  
วันหมดอายุ 17 Apr. 2032  
Date of Expiry

2101-05-08311360



59



บัตรประจำตัวประชาชน Thai National ID Card

เลขประจำตัวประชาชน Identification Number 3 9410 00336 76 6

ชื่อตัวและชื่อสกุล นาง พรรณี สุดเพชรโรจน์



Name Mrs. Pannee

Last name Sudpedroje

เกิดวันที่ 21 ม.ค. 2515

Date of Birth 21 Jan. 1972

ศาสนา พุทธ

ที่อยู่ 136/89 หมู่ที่ 2 ต.บ้านกลาง

อ.บ้านฉาง จ.ระยอง

20 ธ.ค. 2561

วันออกบัตร

20 Dec. 2018

Date of issue

รูปถ่าย

(ถ่ายสี)

(ถ่ายสี)

รูปพนักงานออกบัตร

20 ม.ค. 2570

วันบัตรหมดอายุ

20 Jan. 2027

Date of Expiry



2102-03-12201308

*ใบสมัคร*  
*นาง พรรณี สุดเพชรโรจน์*

*นาง พรรณี*

ที่ E10091220840704



สำนักงานทะเบียนหุ้นส่วนบริษัทกลาง  
กรมพัฒนาธุรกิจการค้า กระทรวงพาณิชย์

## หนังสือรับรอง

ขอรับรองว่าบริษัทนี้ ได้จดทะเบียนเป็นนิติบุคคล ตามประมวลกฎหมายแพ่งและพาณิชย์  
เมื่อวันที่ 20 มิถุนายน 2548 ทะเบียนนิติบุคคลเลขที่ 0215548001548

ปรากฏข้อความในรายการตามเอกสารทะเบียนนิติบุคคล ณ วันออกหนังสือนี้ ดังนี้

- ชื่อบริษัท บริษัท เพลินใจ เรียลตี้ จำกัด
- กรรมการของบริษัทมี 2 คน ตามรายชื่อดังต่อไปนี้
  - นางสาวณัฐนันท์ คุณาจิระกุล
  - นางจรินทร์ คุณาจิระกุล/
- จำนวนหรือชื่อกรรมการซึ่งลงชื่อผูกพันบริษัทได้คือ กรรมการหนึ่งคนลงลายมือชื่อ  
และประทับตราสำคัญของบริษัท/
- ทุนจดทะเบียน 52,000,000.00 บาท / ห้าสิบสองล้านบาทถ้วน/
- สำนักงานใหญ่ ตั้งอยู่เลขที่ 42 หมู่ที่ 3 ตำบลเนินพระ อำเภอเมืองระยอง จังหวัดระยอง/
- วัตถุประสงค์ของบริษัทมี 23 ข้อ ดังปรากฏในสำเนาเอกสารแนบท้ายหนังสือรับรองนี้ จำนวน 2 แผ่น โดยมีลายมือชื่อนาย

ทะเบียนซึ่งรับรองเอกสารนี้เป็นสำคัญ

ออกให้ ณ วันที่ 20 เดือน กันยายน พ.ศ. 2568



คำเตือน : หนังสือรับรองฉบับนี้พิมพ์ออกจากต้นฉบับที่เป็นไฟล์อิเล็กทรอนิกส์ การสั่งพิมพ์ถือเป็นสำเนาเอกสาร

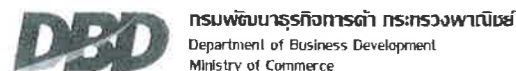

หนังสือรับรองฉบับนี้ถูกจัดทำด้วยวิธีการทางอิเล็กทรอนิกส์ โดยเป็นข้อมูล ณ วันที่ออกเอกสาร  
ทั้งนี้ ในการใช้งาน ผู้ใช้ควรตรวจสอบข้อความที่ปรากฏบนหนังสือรับรองฉบับนี้ทุกครั้ง และสามารถตรวจสอบเอกสารฉบับนี้  
ผ่านทาง QR Code และเว็บไซต์กรม (www.dbd.go.th) ได้ภายใน 1 ปี นับจากวันที่ออกหนังสือรับรอง

ก้าวสู่ธุรกิจ Leading Business  
สู่ยุคดิจิทัล Transformation

Ref:E6810091220840704  
ออกให้ ณ วันที่ : 2025-09-20 T07:21:53+0700



ที่ E10091220840704



สำนักงานทะเบียนหุ้นส่วนบริษัทกลาง  
กรมพัฒนาธุรกิจการค้า กระทรวงพาณิชย์

## หนังสือรับรอง

ข้อควรทราบ ประกอบหนังสือรับรอง ฉบับที่ E10091220840704

- นิติบุคคลนี้ขาดส่งงบการเงินปี 2567
- หนังสือนี้รับรองเฉพาะข้อความที่ห้าง/บริษัทได้นำมาจดทะเบียนไว้เพื่อผลทางกฎหมายเท่านั้น ข้อเท็จจริงเป็นสิ่งที่ควรหาไว้พิจารณาฐานะ
- นายทะเบียนอาจเพิกถอนการจดทะเบียน ถ้าปรากฏว่าข้อความอันเป็นสาระสำคัญของจดทะเบียนไม่ถูกต้อง หรือเป็นเท็จ

ใช้ป็นเอกสารมอบอำนาจในการติดต่อประสานงานกับทางหน่วยงานเทศบาลตำบลท่าเสา กองสาธารณสุข และสิ่งแวดล้อม อำเภอเมืองน่าน จังหวัดน่าน



ว.2 (ว.พิเศษ)

รายละเอียดวัตถุประสงค์

วัตถุประสงค์ทั่วไป

- (1) ซื้อ จัดหา รับ เช่า เช่าซื้อ ถิ่นกรรมสิทธิ์ ครอบครอง ปรับปรุง ใช้ และการจัดการโดยประการอื่น ซึ่งทรัพย์สินใดๆ ตลอดจน ดอกผลของทรัพย์สินนั้น
- (2) ขาย โอน จำนอง จำนำ แลกเปลี่ยน และจำหน่ายทรัพย์สินโดยประการอื่น
- (3) เป็นนายหน้า ตัวแทน ตัวแทนค้าต่างในกิจการและธุรกิจทุกประเภท เว้นแต่ในธุรกิจประกันภัย การหาสมาชิกให้สมาคม และการค้าหลักทรัพย์
- (4) กู้ยืมเงิน เบิกเงินเกินบัญชีจากธนาคาร นิติบุคคล หรือสถาบันการเงินอื่น และให้กู้ยืมเงินหรือให้เครดิตด้วยวิธีการอื่น

โดยจะมีหลักประกันหรือไม่ก็ตาม รวมทั้งการรับ ออก โอน และสลักหลังตัวเงิน หรือตราสารที่เปลี่ยนมือได้อย่างอื่น เว้นแต่ในธุรกิจธนาคาร ธุรกิจเงินทุน และธุรกิจเครดิตฟองซิเอร์

- (5) ทำการจัดตั้งสำนักงานสาขาหรือแต่งตั้งตัวแทน ทั้งภายในและภายนอกประเทศ
- (6) เข้าเป็นหุ้นส่วนจำกัดความรับผิดชอบในหุ้นส่วนจำกัด เป็นผู้ถือหุ้นในบริษัทจำกัด และบริษัทมหาชนจำกัด

วัตถุประสงค์ประกอบธุรกิจบริการ

- (7) ประกอบกิจการรับเหมาก่อสร้างอาคาร อาคารพาณิชย์ อาคารที่พักอาศัย สถานที่ทำมาค้าขาย ถนน สะพาน เขื่อน อุโมงค์ และงานก่อสร้างอย่างอื่นทุกชนิด รวมทั้งรับทำงานโยธาทุกประเภท
- (8) ประกอบกิจการโรงแรม ภัตตาคาร บาร์ โน้ตคลับ
- (9) ประกอบกิจการขนส่งและขนถ่ายสินค้า และคนโดยสารทั้งทางบก ทางน้ำ ทางอากาศ ทั้งภายในประเทศ และระหว่างประเทศ รวมทั้งรับบริการนำของออกจากท่าเรือตามพิธีศุลกากรและการจัดระวางการขนส่งทุกชนิด
- (10) ประกอบกิจการนำเที่ยว รวมทั้งธุรกิจที่เกี่ยวข้องกับนำเที่ยวทุกชนิด
- (11) ประกอบกิจการบริการจัดเก็บ รวบรวม จัดพิมพ์และเผยแพร่สถิติ ข้อมูลในทางเกษตรกรรม อุตสาหกรรม พาณิชยกรรม การเงิน การตลาด รวมทั้งวิเคราะห์และประเมินผลในการดำเนินธุรกิจ
- (12) ประกอบกิจการบริการทางคดีกฎหมาย ทางบัญชี ทางวิศวกรรม ทางสถาปัตยกรรม รวมทั้งกิจการโฆษณา
- (13) ประกอบธุรกิจบริการรับประกันหนี้สิน ความรับผิด และการปฏิบัติตามสัญญาของบุคคลอื่น รวมทั้งรับบริการค้าประกันบุคคล ซึ่งเดินทางเข้ามาในประเทศไทยหรือเดินทางไปต่างประเทศตามกฎหมายว่าด้วย คนเข้าเมือง กฎหมายว่าด้วยภาษีอากร และกฎหมายอื่น
- (14) ประกอบธุรกิจบริการรับเป็นที่ปรึกษาและให้คำแนะนำปัญหาเกี่ยวกับด้านบริหารงานพาณิชยกรรม อุตสาหกรรม รวมทั้งปัญหาการผลิต การตลาดและจัดจำหน่าย
- (15) ประกอบธุรกิจบริการรับเป็นผู้จัดการและดูแลผลประโยชน์ เก็บผลประโยชน์และจัดการทรัพย์สินให้บุคคลอื่น
- (16) ประกอบกิจการโรงพยาบาลเอกชน สถานพยาบาล รับรักษาคนไข้และผู้ป่วยเจ็บ รับทำการฝึกสอนและอบรมทางด้านวิชาการเกี่ยวกับการแพทย์ การอนามัย
- (17) ประกอบกิจการจัดสร้างและจัดจำหน่ายภาพยนตร์ โรงภาพยนตร์ และโรงมหรสพอื่น สถานที่ตากอากาศ สนามกีฬา สระว่ายน้ำ โบว์ลิ่ง
- (18) ประกอบกิจการให้บริการซ่อมแซม บำรุงรักษา ตรวจสอบ อัดฉีด พ่นน้ำยาแก๊สน้ำสำหรับยานพาหนะทุกประเภท รวมทั้งบริการติดตั้ง ตรวจสอบ และแก้ไขอุปกรณ์ ป้องกันวินาศภัยทุกประเภท
- (19) ประกอบกิจการซักรีดเสื้อผ้า ตัดผม แต่งผม เสริมสวย
- (20) ประกอบกิจการรับจ้างถ่ายรูป ล้างอัดขยายรูป รวมทั้งเอกสาร
- (21) ประกอบกิจการสถานบริการอาบอบนวด
- (22) ประกอบกิจการประมวลเพื่อรับจ้างทำของ ตามวัตถุประสงค์ทั้งหมด ให้แก่บุคคล คณะบุคคล นิติบุคคล ส่วนราชการ และองค์การของรัฐ

"ใช้ยื่นเอกสารมอบอำนาจการดำเนินงานให้แก่กรรมการบริหารของ บ. เพลินใจ เรียดี้ จำกัด"

"ใช้ยื่นเอกสารมอบอำนาจการดำเนินงานให้แก่กรรมการบริหารของ บ. เพลินใจ เรียดี้ จำกัด"

"ใช้ยื่นเอกสารมอบอำนาจการดำเนินงานให้แก่กรรมการบริหารของ บ. เพลินใจ เรียดี้ จำกัด"



*Number*

วัตถุประสงค์ของ สัญญาซื้อขาย/บริษัท นี้ มี.....23.....ข้อ ดังนี้  
 (23) มีระดมทุนจากสมาชิกใหม่หรือระดมทุนจาก...รวม...มาพัก...และให้บริการอื่น ๆ ที่เกี่ยวข้องกับอาคาร  
 และให้บริการอื่น ๆ.....





ทะเบียนเลขที่ 0217354801541

แบบ พค. 0401

กรมพัฒนาธุรกิจการค้า  
ใบสำคัญแสดงการจดทะเบียนห้างหุ้นส่วนบริษัท

ใบสำคัญนี้ออกให้เพื่อแสดงว่า

บริษัท เพลินใจ เรียดดี จำกัด

ได้จดทะเบียนเป็นนิติบุคคลตามประมวลกฎหมายแพ่งและพาณิชย์

ณ สำนักงานทะเบียนหุ้นส่วนบริษัท จังหวัดระยอง

เมื่อวันที่ 20 มิถุนายน 2548

ออกให้ ณ วันที่ 20 มิถุนายน 2548



( นายเรืองศิลป์ จันทรวีเศษ )

นายทะเบียน



"ให้เป็นเอกสารมอบอำนาจการติดต่อประสานงานกับหน่วยงานราชการ เป็นเรื่องลับ รับรองผู้ประกอบการ เท่านั้น"



ทะเบียนเลขที่ ๒๕๑

ใบอนุญาตเลขที่ ๕๐ /๒๕๖๓

# กระทรวงมหาดไทย

## ใบอนุญาตประกอบธุรกิจโรงแรม

ใบอนุญาตฉบับนี้ให้ไว้เพื่อแสดงว่า บริษัท เพลินใจ เรย์ลตี้ จำกัด  
โดย นางสาวณัฏฐนันท์ คุณาจิระกุล

ได้รับอนุญาตให้ประกอบธุรกิจโรงแรมตามมาตรา ๑๕ แห่งพระราชบัญญัติ  
โรงแรม พ.ศ. ๒๕๔๗ โดยใช้ชื่อภาษาไทยว่า พิวส์

ชื่อภาษาต่างประเทศ (ถ้ามี) HOTEL FUSE

โรงแรมประเภท ๓ จำนวนห้องพัก ๗๐ ห้อง  
สถานที่ตั้ง ๑๘๘/๘๘ หมู่ที่ ๒ ตำบลทับมา อำเภอเมืองระยอง จังหวัดระยอง

ตั้งแต่วันที่ ๑๒ เดือน พฤศจิกายน พ.ศ.๒๕๖๓ ถึง วันที่ ๑๑ เดือน พฤศจิกายน พ.ศ. ๒๕๖๘

ออกให้ ณ วันที่ ๑๒ เดือน พฤศจิกายน พ.ศ.๒๕๖๓



(นายชานน ไร่ยมแสง)

ผู้ว่าราชการจังหวัดระยอง

นายพงษ์ยศ

ประທຍတြາປຣຈាຕាແຫ່ງນັ້ນເສີຄັນ

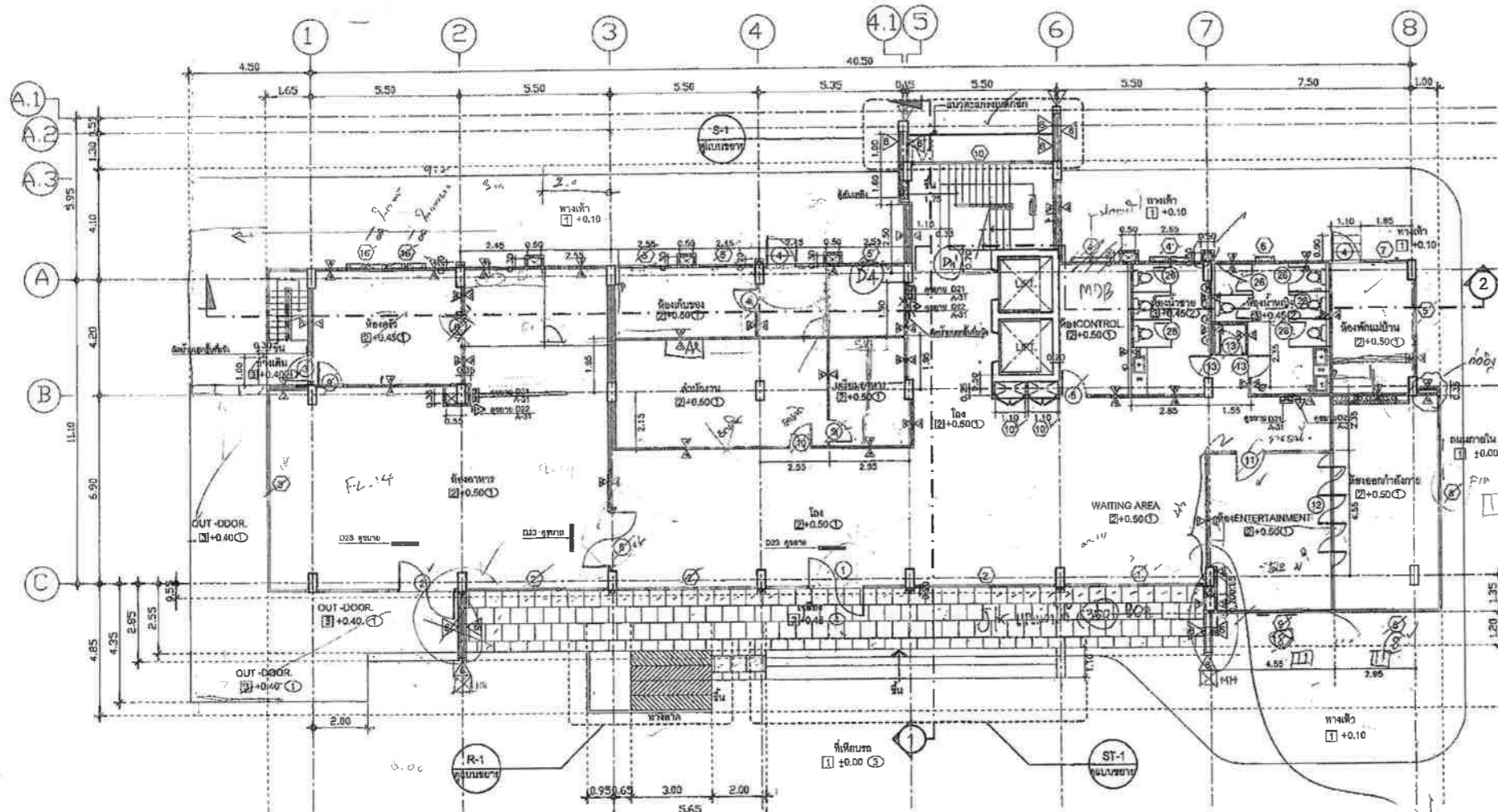

สัญลักษณ์	รายละเอียด
—	ป้ายชื่อของผนังภายนอก และภายใน
⊙	กรณีสัญลักษณ์คือใน 8 หรือในอาคาร
⊙	ขนาด 24 volt.
⊙	สัญลักษณ์ของผนังชั้นบน
⊙	โพรงสำหรับท่อระบายน้ำ
⊙	พื้นที่ว่างสำหรับวางโต๊ะ



สัญลักษณ์	รายละเอียด
⊙	- ประตู ก. 1 หมายถึง ประตูที่ติดกับพื้นที่ใช้สอย
⊙	เช่น โถ, ถัง, กะลา, ยาง และพลาสติก
⊙	- ประตู ก. 1 หมายถึง ประตูที่ติดกับพื้นที่ใช้สอย
⊙	เช่น บันได, ราวบันได, บันไดเลื่อน, บันได, บันไดเลื่อน, บันไดเลื่อน และบันไดเลื่อน
⊙	- ประตู ก. 1 หมายถึง ประตูที่ติดกับพื้นที่ใช้สอย
⊙	เช่น โถ, ถัง, กะลา



	PROJECT :	อาคาร 7 ชั้น	ARCHITECT :	บริษัท สถาปัตย์ 3-30 255	เลขที่ 100/111 ถนนสุขุมวิท 22	เลขที่ 100/111 ถนนสุขุมวิท 22	SANITARY ENGINEER :	โทษณ์ บวรวัฒน์ ๑๑.๑๐	REMARK	DRAWING No.
	OWNER :	บริษัท ดนเน็กซ์ จำกัด	STRUCTURAL ENGINEER :	โทษณ์ บวรวัฒน์ ๑๑.๑๐	เลขที่ 100/111 ถนนสุขุมวิท 22	เลขที่ 100/111 ถนนสุขุมวิท 22	ELECTRICAL ENGINEER :	จตุรงค์ วัฒนวิบูลย์ ๑๑.๑๐	เลขที่ 100/111 ถนนสุขุมวิท 22	A-08
	LOCATION :	เลขที่ 100/111 ถนนสุขุมวิท 22	DRAWN BY :	วิรัชสิทธิ์ ๑๑.๑๐	เลขที่ 100/111 ถนนสุขุมวิท 22	เลขที่ 100/111 ถนนสุขุมวิท 22	เลขที่ 100/111 ถนนสุขุมวิท 22	วันที่ ๑๑/๐๒/๒๕๖๐		



โรงพยาบาลมงกุฎระยอง(Mongkut Rayong Hospital)

149/1 ถ.มาบยา ต.มาบตาพุด อ.เมือง จ.ระยอง 21150 โทร. 038-691800

ประวัติส่วนบุคคล

ชื่อ-สกุล(Name) นายสุนทร จันทร์เรือง

อายุ(Age) 44 ปี เพศ(Sex) ชาย ตำแหน่ง(Position)

รายงานผลการตรวจสุขภาพ(Report of Medical Examination)

วันที่ตรวจ 28 พฤศจิกายน 2568

บริษัท ส่วนตัว

Test	Result	(Reference Range)
<b>ตรวจร่างกาย</b>		
อายุ	44	Years
น้ำหนัก	66	kg.
ส่วนสูง	170	cm.
ชีพจร	88	60-100 ครั้ง/นาที
ความดันโลหิต	131/77	mmHg
ดัชนีมวลกาย	22.84	18.50-22.99 Kg/m <sup>2</sup>
<b>ตรวจตา</b>		
ตรวจตาบอดสี	ปกติ	
<b>ตรวจเช็กขี้ไคล</b>		
เช็กขี้ไคล	ปกติ	
<b>Immunology</b>		
HBsAg	Negative	Negative
<b>Hematology</b>		
WBC	8510	5000-10000 Cells/uL
RBC	4.82	4.5-6.5 x10 <sup>6</sup> /uL
Hb	14.3	13.0-18.0 g/dL
Hct	42.9	40-50 %
MCH	29.7	26.0-34.0 pg
MCV	89.0	80.0-100.0 fl
MCHC	33.3	31.0-37.0 g/dL

Test	Result	(Reference Range)
<b>Hematology</b>		
RDW	13.4	11.5-14.0 %
Platelet count	314000	140000-400000 Cells/uL
Platelet smear	Adequate	Adequate
Neutrophil	67.2	35.0-75.0 %
Lymphocyte	24.8	20-40 %
Monocyte	5.8	2.0-8.0 %
Eosinophil	1.6	0.0-7.0 %
Basophil	0.6	0.0-1.0 %
RBC Morphology	Normal	Normal
<b>BLOOD BANK</b>		
ABO-GROUP	B	
Anti - A	Negative	
Anti - B	4+	
Anti - AB	4+	
A cell	4+	
B cell	Negative	
O cell	Negative	

(1) ผลตรวจร่างกาย ปกติ, (2) ผลตรวจเช็กขี้ไคล ปกติ, (3) ผลตรวจความสมบูรณ์ของเลือด ปกติ, (4) ผลตรวจไวรัสตับอักเสบบี ไม่พบเชื้อไวรัสตับอักเสบบี ควรตรวจซ้ำเป็นประจำทุกปี,



แพทย์ผู้รายงาน/Physician's signature.....นายแพทย์ปิยะพัทธ์ ปิ่นดี ว.49001

FM-CUP-005



Test	Result	(Reference Range)
<b>ตรวจร่างกาย</b>		
อายุ	47	Years
น้ำหนัก	73	kg.
ส่วนสูง	160	cm.
ชีพจร	78	60-100 ครั้ง/นาที
ความดันโลหิต	134/70	mmHg
ดัชนีมวลกาย	28.52	18.50-22.99 Kg/m <sup>2</sup>
<b>ตรวจร่างกาย</b>		
ตรวจตาบอดสี	ปกติ	
<b>ตรวจเอ็กซเรย์ทรวงอก</b>		
เอ็กซเรย์ทรวงอก	ปกติ	
<b>Immunology</b>		
HRsAg	Negative	Negative
<b>Hematology</b>		
WBC	8490	5000-10000 Cells/uL
RBC	5.60	4.5-6.5 x10 <sup>6</sup> /uL
Hb	15.3	13.0-18.0 g/dL
Hct	46.6	40-50 %
MCH	27.3	26.0-34.0 pg
MCV	83.2	80.0-100.0 fl
MCHC	32.8	31.0-37.0 g/dL

Test	Result	(Reference Range)
<b>Hematology</b>		
RDW	16.1	11.5-14.0 %
Platelet count	210000	140000-400000 Cells/uL
Platelet smear	Adoquate	Adoquate
Neutrophil	54.9	35.0-75.0 %
Lymphocyte	34.4	20-40 %
Monocyte	9.9	2.0-8.0 %
Eosinophil	0.6	0.0-7.0 %
Basophil	0.2	0.0-1.0 %
RBC Morphology	Abnormal	Normal
Polkilocytosis	Few	
Target cell	Few	
Large platelet	were scen	
<b>BLOOD BANK</b>		
ABO-GROUP	A	
Anti - A	4+	
Anti - B	Negative	
Anti - AB	4+	
A cell	Negative	
B cell	4+	
O cell	Negative	

(1) ผลตรวจร่างกาย พบดัชนีมวลกาย (BMI) สูงกว่าปกติ (อ้วนระดับ 1) แนะนำ ควบคุมอาหารที่มีไขมัน แป้ง น้ำตาล งดเครื่องดื่มที่มีน้ำตาล รับประทานผักผลไม้มากขึ้น และออกกำลังกายสม่ำเสมอสัปดาห์ละ 2 - 3 ครั้งๆ ละ อย่างน้อย 30 นาที, (2) ผลตรวจเอ็กซเรย์ทรวงอก ปกติ, (3) ผลตรวจความสมบูรณ์ของเลือด พบจำนวนเม็ดเลือดขาวชนิด โมโนไซต์ (Monocyte) สูงกว่าปกติ อาจเกิดจากมีการอักเสบในร่างกาย หรือโรคติดเชื้อ (โรคเลือดบางชนิด) ควรพิจารณาตรวจติดตามซ้ำ และปรึกษาแพทย์เพิ่มเติม, (4) ผลตรวจไวรัสตับอักเสบบี ไม่พบเชื้อไวรัสตับอักเสบบี ควรตรวจซ้ำเป็นประจำทุกปี,



แพทย์ผู้รายงาน/Physician's signature.....นายแพทย์ปิยะพัทธ์ ปั้นดี ว.49001

FM-CUP-005